



ネットワークカメラシステム TRIFORA 6 シリーズ

最新 AI を搭載。使いやすさと柔軟性を両立した信頼のソリューション。

新発売

新しく、スマートに

屋内用モデル



TRIFORA Touch 対応

音声入出力対応



5Mネットワークカメラ

N-C61550-3

オープン価格

N-C61550F3

オープン価格

3.3倍電動ズームレンズ

単焦点レンズ



赤外LED

TRIFORA Touch 対応

音声入出力対応 ※



5Mドーム型赤外ネットワークカメラ

N-C62550R3

オープン価格

3.3倍電動ズームレンズ



赤外LED

TRIFORA Touch 対応

IP66/親水コート

音声入出力対応



5M屋外赤外ネットワークカメラ

N-C64550R3

オープン価格

3.3倍電動ズームレンズ



赤外LED

TRIFORA Touch 対応

クリーンルーム対応 ※

耐衝撃50J

IP66/親水コート

音声入出力対応 ※



5M屋外ドーム赤外ネットワークカメラ

N-C68550R3

オープン価格

3.3倍電動ズームレンズ

(※)別途オプションが必要

トリフォラ

TRIFORA

商品サイトはこちら



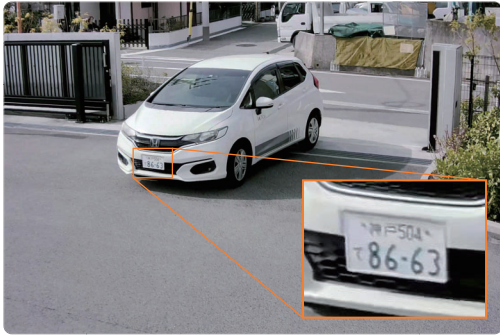

とら 見たいところをしっかりと捉える

高感度センサーと500万画素で
物流センターの駐車場、商業施設のショーケース、
河川の様子やオフィスビルのエントランスまで
見たいところを鮮明に記録します

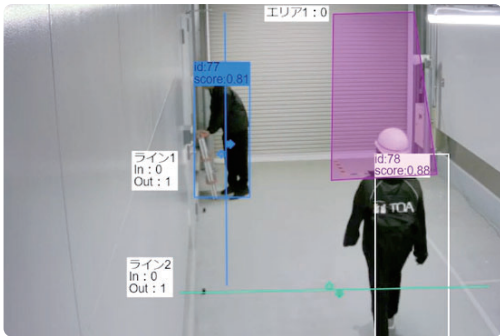

AIカメラで製造業の安全対策DXにも

カメラ全機種 AI人数カウント 対応
侵入検知のような防犯用途、会議室の利用状況把握
製造業での安全対策などに利用できます
さらに、SDK(ソフトウェア開発キット)に対応
カメラ上で動く拡張アプリの開発が可能になりました



面倒なキitting作業をもっと効率的に

TRIFORA スマートキitting

特許出願中

機材が届く前から TRIFORA System Builder (設定ツール) で事前準備
機材が届いたら TRIFORA Touch (スマホアプリ) を使って
カメラの電源を入れずにスマホをかざすだけで初期設定が完了します

TRIFORA スマートキitting についてはこちらから >>>



商品の詳細や最新情報はこちらから >>>



⚠️ 安全に関するご注意

- ご使用前に「安全上のご注意」および「取扱説明書」をよくお読みの上、正しくお使いください。●製品は本来の用途以外には使用しないでください。
- 取付・接続に電気工事等が必要な場合は、お買い上げの販売店または専門業者にご相談ください。●製品を天井等に取り付ける際は、十分に耐えられる強度のある場所に取り付けてください。

●日本国内専用のため、海外ではご使用になれませんのでご注意ください。●製品の色は印刷のため実物とは多少異なる場合があります。●犯罪抑止や事故防止等を意図して設計・製造しておりますが、本システム単独で、犯罪の防止や安全を保障するものではありません。万一、事件・事故等による被害・損害が生じた場合でも、当社は一切の責任を負いかねますのでご了承ください。●セキュリティ機器使用時には個人情報の取扱いにご注意ください。詳しくは弊社ホームページをご覧ください。(https://www.toa.co.jp/products/security/privacy.htm) ●ネットワーク機器使用時にはセキュリティ対策が必要となります。詳しくは弊社ホームページをご覧ください。(https://www.toa.co.jp/products/attention.htm) ●製品価格には、設置調整費用、電気工事費用、使用済み商品の引取り費用等は含まれておりません。●改良のため予告なく仕様・価格等を変更する場合があります。●ONVIFは ONVIF Inc. の登録商標です。

保守点検のお願い ●長く安心してお使いいただくため、定期的な保守点検をお勧めします。●非常放送設備は消防法により所定の保守点検が義務付けられています。
●保守点検については、お買い上げの販売店へご相談ください。

商品価格・在庫・修理に関するお問い合わせ

札幌 (011)633-5535	多摩 (042)523-8405	近畿中部 マークII圏外 (06)6260-1521	インフラ営業部 社外インフラ (03)5621-5790
青森 (017)723-3751	東京 (03)5621-5761	京都 (075)212-4100	東京 (03)5621-5791
仙台 (022)256-8100	岐阜 (057)5621-5782	神戸 (078)303-5625	大阪 (06)6260-1528
盛岡 (019)636-4231	長野 (026)234-2231	神戶 (078)303-5625	スマートビジュアル営業部 東日本ユニット
郡山 (024)923-7744	水戸 (029)231-9811	高松 (087)826-5501	東京第1 (03)5621-5801
宇都宮 (028)633-9661	静岡 (054)251-5350	岡山 (086)803-2226	東京第2 (03)5621-5801
新潟 (025)246-2316	金沢 (076)244-1951	広島 (082)291-3988	西日本ユニット
長野 (026)234-2231	岐阜 (058)265-5656	福岡 (092)431-0061	名古屋 (052)509-7852
さいたま (048)614-8860	名古屋 (052)509-7851	熊本 (096)352-0883	名古屋 (052)509-7852
千葉 (043)382-6511	大阪 (06)6260-1526	鹿児島 (099)256-5245	大 阪 (06)6260-1535
	大坂スター (06)6260-1525	那覇 (098)866-5598	

業務用カタログ 製品の価格はすべて希望小売価格であり、消費税は含まれておりません。

技術的なお問い合わせ

お客様相談センター 固定電話 ☎️ 0120-108-117
受付 9:00~17:00 携帯 📱 0570-064-475 (有料) IP電話はご利用
(土日、祝日除く) F A X 📠 0570-017-108 (有料) いただけません
個人情報の取扱方針は、弊社ホームページをご覧ください。(https://www.toa.co.jp/privacy.htm)