



ダイナミック型 デジタルワイヤレスマイク WM-D1250

ダイナミックマイクを搭載したデジタルワイヤレスマイクを新たにラインアップ。
厚みのある音質で、冠婚葬祭やホテルの宴会や式典、文化祭などのイベントに最適。

おもな特長

量感のある力強い音質の
**ダイナミック型マイクロホン
ユニットを採用**

スピーチ用途だけではなく、
ボーカル用途でもお使いいただけます

デジタル技術により、
**混信やノイズに強く、
認証機能による
情報漏えい対策も万全**

単3乾電池、
または専用充電池1本で
**約8時間の連続使用
が可能**

既設の800MHz帯
ワイヤレスシステム機器の
流用が可能
(アンテナ、同軸ケーブル、混合分配器など)

本体部分への**抗菌処理**により、
衛生的にも安心

ダイナミック型
デジタルワイヤレスマイク
WM-D1250

希望小売価格 **¥84,000**(税抜)

おもな 使用シーン



冠婚葬祭の場面で

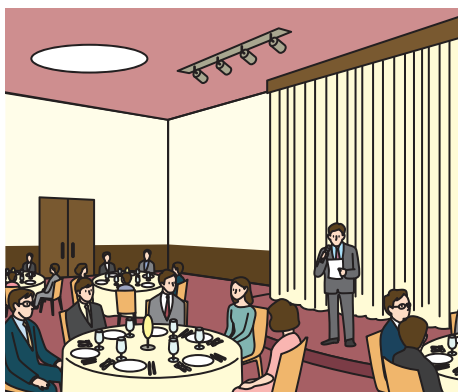

ホテルや旅館での宴会シーンで

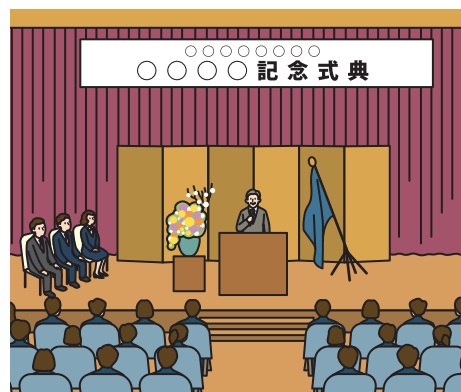

各種イベントや式典などで

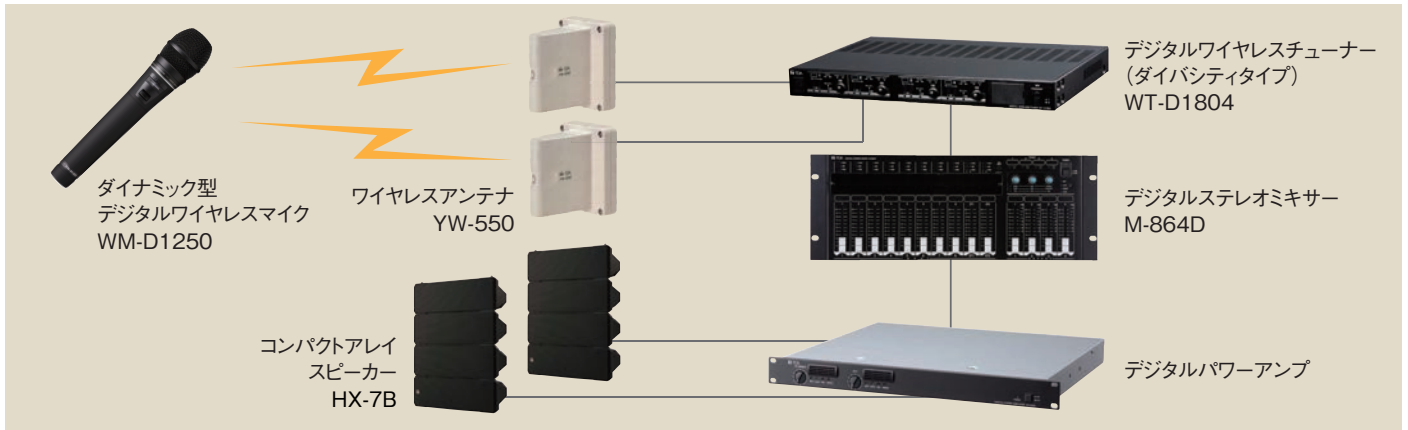

デジタルワイヤレスマイク WM-D1250 仕様

| | |
|----------|---|
| 電波型式 | F1E/F1D |
| 送信周波数 | 806.125~809.750MHz(30波のうち1波) |
| 発振方式 | 水晶制御PLLシンセサイザー方式 |
| 変調方式 | FSK方式 |
| 定格空中線電力 | 1mW(L)/6mW(H) |
| 到達距離 | 条件の良い屋外にて約60m:1mW(L)/約100m:6mW(H) ※受信側ATT 0dB時 |
| 占有周波数帯域幅 | 165kHz以下 |
| アンテナ | 内蔵型 |
| 最大入力音圧 | 136dB SPL(マイク感度:L)/126dB SPL(マイク感度:H) |
| 入力等価雑音 | 40dB SPL以下(Aカーブ使用) |
| 使用マイクロホン | 単一指向性ダイナミック型 |
| 歪率 | 0.5%以下(1kHz -10dBFS入力時) |
| 周波数特性 | 80Hz~12kHz |
| コード設定 | 10パターン切替 |
| 使用電池 | 単3形アルカリ乾電池(LR6)または専用ニッケル水素電池WB-2000(1個) |
| 電池持続時間 | 約8時間(6mW時):アルカリ乾電池(LR6) 常温・連続使用時 約8時間(6mW時):専用ニッケル水素電池WB-2000 常温・連続使用時 |
| 使用温度範囲 | 0℃~+40℃ |
| 使用湿度範囲 | 30%~85%RH(ただし結露のないこと) |
| 仕上 | ボディ:ABS樹脂 ダークグレー(マンセルN2.0近似色) ゴム塗装 ヘッド:金属メッシュ ダークグレー(マンセルN2.0近似色) 塗装 |
| 質量 | 約290g(電池含む) |
| 付属品 | マイクホルダー...1、収納ケース...1、設定用ドライバー...1、単3形アルカリ乾電池(LR6)...1 チャンネルシール(デジタル)...1、チャンネルシール(アナログ)...1、カラーマーク(10色)...1 |
| 別売品 | デジタルワイヤレスマイク用充電器:BC-2000 ワイヤレスマイク用充電電池:WB-2000-2(専用充電電池:WB-2000が2個入) |

※TRANTECデジタルワイヤレスチューナーS-D7802-JB-Jとは通信できません。
※アナログワイヤレスシステム(WT-1822,WT-1824他,WTU-1830他)とは通信できません。

安全に関するご注意

●ご使用前に「安全上のご注意」および「取扱説明書」をよくお読みの上、正しくお使いください。●製品は本来の用途以外には使用しないでください。●このカタログに掲載されている製品には電気工事等が必要な場合があります。お買い上げの販売店、または専門業者にご相談ください。配線等の据え付け工事に不備があると感電や火災の原因になることがあります。●このカタログに掲載されている製品を天井等に取り付ける場合、金具等を含む全重量に十分に耐えられる強度のある場所に取り付けてください。十分な強度がないと、落下、転倒によりケガをする場合があります。

●このカタログに掲載されている製品価格には設置調整費用、電気工事費用、使用済み商品の引取り費用等は含まれておりません。●このカタログに掲載されている製品は改良のため予告なく仕様・価格等を変更する場合があります。●製品の色は印刷のため実際の色調とは多少異なる場合があります。●このカタログに掲載されている製品は日本国内専用です。海外ではご使用できませんのでご注意ください。



- | | | |
|------------------------|-------------------------|-------------------------|
| 札幌 TEL(011)633-5535代 | 名古屋 TEL(052)509-7851代 | ビジネスソリューション営業部 |
| 青森 TEL(017)723-3751代 | 大阪 TEL(06)6260-1526代 | 東京 TEL(03)5621-5782代 |
| 盛岡 TEL(019)636-4231代 | 京都 TEL(075)212-4100代 | 大阪 TEL(06)6260-1525代 |
| 仙台 TEL(022)256-8100代 | 神戸 TEL(078)303-5625代 | ソリューションシステム営業部 |
| 郡山 TEL(024)923-7744代 | 岡山 TEL(086)241-8029代 | インテック TEL(03)5621-5791代 |
| 長野 TEL(026)234-2231代 | 広島 TEL(082)291-3988代 | インテック TEL(06)6260-1528代 |
| 新潟 TEL(025)246-2316代 | 高松 TEL(087)866-5995代 | セキュリティ東日本ユニット |
| 多摩 TEL(042)584-1711代 | 松山 TEL(089)931-1586代 | 仙台 TEL(022)256-8100代 |
| 水戸 TEL(029)231-9811代 | 福岡 TEL(092)431-0061代 | 東京 TEL(03)5621-5801代 |
| 宇都宮 TEL(028)633-9661代 | 熊本 TEL(096)352-0883代 | セキュリティ西日本ユニット |
| 千葉 TEL(043)382-6511代 | 鹿児島 TEL(099)256-5245代 | 名古屋 TEL(052)509-7852代 |
| さいたま TEL(048)685-5131代 | 那覇 TEL(098)866-5598代 | 大阪 TEL(06)6260-1535代 |
| 横浜 TEL(045)444-3422代 | 市場開発室 | 福岡 TEL(092)431-0061代 |
| 東京 TEL(03)5621-5761代 | 営業開発課 TEL(03)5621-5790代 | |
| 静岡 TEL(054)251-5350代 | 営業開発課 TEL(06)6260-1516代 | |
| 金沢 TEL(076)244-1951代 | 市場開発課 TEL(03)5621-5765代 | |
| 岐阜 TEL(058)276-1401代 | 市場開発課 TEL(06)6260-1521代 | |

【業務用カタログ】※このカタログに掲載されている製品の価格はすべて希望小売価格であり、消費税は含まれておりません。

商品の価格・在庫・修理などのお問い合わせ、およびカタログのご請求については
取扱店または最寄りの営業所へお申し付けください。

商品の技術的なお問い合わせ

TOAお客様相談センター

フリーダイヤル 0120-108-117 <無料電話> 受付時間 9:00~17:00 (土日、祝日除く)

0570-064-475 携帯 ナビダイヤル ※PHS/IP電話からは
0570-017-108 FAX <通話料有料> つながりません。

当社は、お客様から提供された個人情報をお問い合わせ対応または修理対応の目的に利用いたします。また、修理委託目的で委託先業者へ提供することがあります。個人情報の取扱いに関する方針については、当社ホームページをご覧ください。

TOAインターネット・ホームページ

最新情報はもちろん、音にまつわるライブラリも充実。 <http://www.toa.co.jp/>

■お問い合わせは下記の取扱店へ

- 名古屋 TEL(052)509-7852代
- 大阪 TEL(06)6260-1535代
- 福岡 TEL(092)431-0061代

2017.06

●このカタログは平成29年6月現在の仕様に基づいて作成されています。カタログNo.G-160 TH05



この印刷物は環境に配慮し、植物油インキで制作しています。